

The logo for Transalpino, featuring a white swoosh above the brand name in a bold, sans-serif font.

Viagens & Turismo

Desde

€4.325

NAMÍBIA

Por Pessoa

**Windhoek | Kalahari | Fish River Canyon | Lüderitz | Deserto Namib | Swakopmund
Damaraland | Etosha**

16 Dias | 13 Noites

De 01 de Janeiro a 31 de Outubro de 2026

Descubra a essência da Namíbia numa viagem inesquecível através de paisagens de outro mundo e natureza em estado puro. Das dunas avermelhadas do Kalahari e do deslumbrante Deserto do Namibe às formações impressionantes do Fish River Canyon, passando pela costa atlântica e pelas regiões selvagens de Damaraland e Etosha, este circuito revela cenários únicos e uma extraordinária diversidade de vida. Uma experiência completa que combina aventura, cultura e safaris, no coração de uma das regiões mais fascinantes de África.

O preço inclui:

- Passagem aérea com a Lufthansa na classe K
- Taxas aeroportuárias no valor de € 305,00 NET por pessoa e sujeitas a alteração
- Transfer aeroporto / hotel / aeroporto
- Alojamento e regime alimentar de acordo com o acima indicado
- Actividades indicadas como incluídas no itinerário
- Seguro de viagem com PVFM e CIV até € 10.000,00
- Iva, Taxas Hoteleiras, Taxas de Turismo e Serviço

O preço não inclui:

- Obtenção de visto para a Namíbia
- Extras de carácter pessoal, tais como: chamadas telefónicas, serviço de bar, lavandaria, etc.
- Gratificações a bagageiros (USD\$ 1.00 por mala), motoristas/guias (USD\$ 5.00 a \$10.00 por pessoa e por dia) e pessoal dos hotéis/lodges (USD\$ 2.00 a \$4.00 por pessoa e por dia)
- Qualquer outro serviço não especificado no presente orçamento
- Bebidas durante as refeições

DIA 1 - LISBOA / ... / WINDHOEK

Comparência no aeroporto três horas antes do voo programado. Formalidades de embarque e partida em voo com destino a Windhoek via cidade europeia. Noite a bordo.

DIA 2 - ... / WINDHOEK

Chegada ao aeroporto de Windhoek, formalidades aduaneiras, e após recolha da bagagem, transfer para o hotel. Resto do dia livre. Windhoek é um caldeirão cosmopolita de arquitetura europeia e cultura africana, com uma variedade de excelentes restaurantes à sua escolha. Alojamento no Windhoek Luxury Suites ou similar em regime de pequeno-almoço.

DIA 3 - WINDHOEK / DESERTO KALAHARI

Deixando Windhoek, viajamos em direção à maior massa de areia da Terra: o Deserto do Kalahari. O Kalahari é uma vasta região semiárida de areia soprada pelo vento, coberta por uma vegetação dispersa de arbustos espinhosos, o que faz dele a maior extensão contínua de areia, abrangendo nove países africanos. Ao contrário de outros desertos, o Kalahari recebe chuvas esporádicas e imprevisíveis. Por isso, muitos o chamam de "terra da sede", uma descrição mais adequada. Sem água superficial permanente, o Kalahari é um lugar desafiador para viver — exceto para aqueles que se adaptaram não apenas para sobreviver, mas para ali prosperar. Os bosquímanos chamam-no de "A Alma do Mundo", uma descrição profundamente emotiva dessa região! Com as suas dunas de areia vermelha, planícies relvadas e acácias espalhadas, o deserto ainda abriga uma surpreendente variedade de fauna e flora adaptadas ao ambiente. Aproveite a oportunidade de conhecer as dunas vermelhas, a vida selvagem e as plantas locais num passeio opcional pela natureza. Alojamento no Intu Africa Collection ou similar em regime de meia-pensão.

DIA 4 - DESERTO KALAHARI / FISH RIVER CANYON

Continuamos a nossa viagem para sul através de extensas planícies rochosas e áridas. Ao visitarmos a singular floresta de árvores-aljava de Garas, somos recebidos por esculturas peculiares feitas de sucata metálica, que contrastam com este espaço sereno e intemporal. Árvores-aljava e aloés aninham-se entre enormes blocos de dolerito, empilhados de forma misteriosa. A área é também conhecida como "Parque de Diversões dos Gigantes". Seguimos para a nossa



pousada, situada nas imediações do Desfiladeiro do Rio Fish, onde é possível explorar os arredores a pé ou participar de um passeio guiado opcional ao final da tarde, para observar as paisagens acidentadas, as árvores-aljava e as impressionantes formações rochosas. Alojamento no Cañon Village ou similar em regime de meia-pensão.

DIA 5 - FISH RIVER CANYON / LÜDERITZ

Começamos a manhã na orla do Desfiladeiro do Rio Fish, admirando este magnífico fenómeno geológico. Localizado na parte norte do Nama Karoo é o segundo maior desfiladeiro do mundo com cerca de 160 km de comprimento, até 27 km de largura e, em alguns pontos, quase 550 metros de profundidade. O Rio Fish é o mais longo rio interior da Namíbia, embora o seu fluxo atual seja apenas uma fração do volume de água de outros tempos. Seguimos viagem passando pela barragem Naute, onde faremos uma breve paragem na Destilaria Naute Kristall, para uma degustação opcional de licores artesanais (por conta própria) ou para saborear um bom café. Continuamos rumo à costa até à cidade de Lüderitz, com paragem pelo caminho em Garub, um mirante para observar os Cavalos Selvagens do Deserto do Namibe. Ao chegar a Lüderitz, recomendamos uma paragem no Café Diaz para uma refeição opcional com frutos do mar frescos, antes de seguir pela Große Bucht até Diaz Point. Os seus anfitriões da noite farão com que desfrute de uma típica experiência de alojamento familiar namibiana. Alojamento no Nest Hotel ou similar em regime de meia-pensão.

DIA 6 - LÜDERITZ / DESERTO DO NAMIBE

Iniciamos o dia com uma visita à cidade fantasma de Kolmanskop, uma antiga cidade mineira de diamantes, hoje localizada dentro do Parque Nacional Sperrgebiet. Outrora luxuosa e próspera, Kolmanskop foi símbolo do auge da corrida ao diamante — até que as pedras preciosas se esgotaram. Hoje, ela permanece como um monumento assombrado de um passado exuberante, oferecendo oportunidades fotográficas únicas. Prosseguimos pela imensidão das planícies abertas, com paragem para um almoço leve opcional na pequena cidade de Helmeringhausen, e seguimos rumo ao norte, acompanhando a Cordilheira Tiras, até ao alojamento no Deserto do Namibe. O lodge fica próximo a Sesriem, porta de entrada para Sossusvlei, Deadvlei e o Desfiladeiro de Sesriem, onde estão algumas das maiores dunas do planeta. A tarde pode ser aproveitada na piscina,

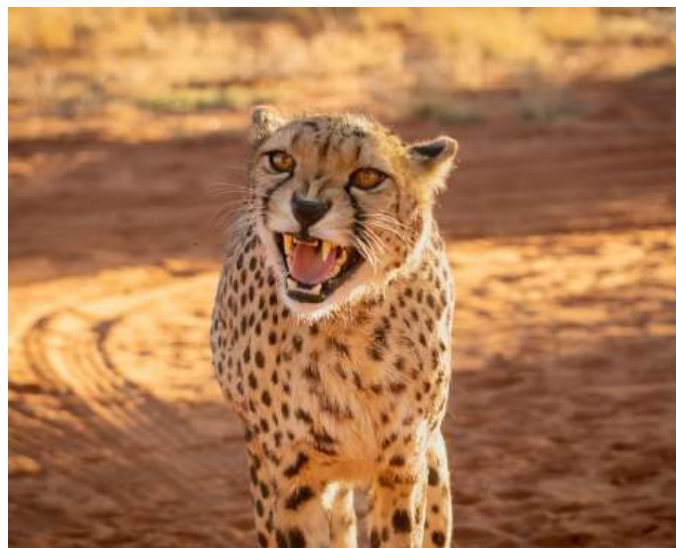

contemplando as imensas planícies do deserto, ou participando de atividades opcionais organizadas pelo lodge. Alojamento no Elegant Desert Lodge ou similar em regime de meia-pensão.

DIA 7 - DESERTO DO NAMIBE

O dia começa bem cedo. Entraremos no Parque Nacional Namib-Naukluft ao nascer do sol, quando os primeiros raios pintam as montanhas de areia em tons de damasco, vermelho e laranja, contrastando com o céu azul — um espetáculo inesquecível e perfeito para fotos. Irá ficar encantado com a beleza surreal de Deadvlei, cercado por algumas das dunas mais altas do mundo, e com Sossusvlei, onde o rio Tsauchab seca repentinamente entre as dunas. Aproveite as oportunidades para subir uma duna e admirar o deslumbrante panorama do deserto. De seguida, visitaremos o Desfiladeiro de Sesriem, um impressionante fenómeno natural que sustenta a vida no coração do Deserto do Namibe. Alojamento no Elegant Desert Lodge ou similar em regime de meia-pensão.

DIA 8 - DESERTO DO NAMIBE / SWAKOPMUND

Após o pequeno-almoço, continuamos viagem aproximando-nos do pequeno povoado de Solitaire, na orla do Parque Nacional Namib-Naukluft, com a sensação de ter chegado ao meio do nada. Aqui vale a pena desfrutar de um café acompanhado da deliciosa torta de maçã mencionada em tantos livros de viagem, antes de seguir pelas colinas desoladas e ondulantes do Vale do Kuiseb em direção ao Oceano Atlântico. Ao chegar à cidade portuária costeira de Walvis Bay, visitamos a lagoa rasa, uma das áreas húmidas mais importantes do continente africano e Património Mundial. Mais de 80% dos flamingos africanos alimentam-se nesta lagoa e formam um espetáculo de tirar o fôlego quando aparecem em grupos. Seguindo pela rota cénica entre o cinturão de dunas e o Oceano Atlântico, chegamos a Swakopmund, onde o restante dia é livre. Com ruas arborizadas por palmeiras e passadiços à beira-mar, Swakopmund é um destino turístico popular na Namíbia. O seu clima agradável de verão e longas praias atraem pescadores e surfistas de toda a África Austral. Alojamento no Hansa Hotel ou similar em regime de pequeno-almoço.

DIA 9 - SWAKOPMUND

Swakopmund é frequentemente chamada com carinho de o “parque de diversões da Namíbia”, oferecendo inúmeras atividades que vão desde



aventuras até à exploração das fascinantes características do Deserto do Namibe, bem como dos animais e plantas que ali ocorrem e sobrevivem. Aproveite o ritmo descontraído desta idílica cidade costeira enquanto desfruta de café e doces frescos num dos muitos cafés. Alternativamente, explore o deserto árido e selvagem num passeio de um dia, ou admire este ambiente impressionante do alto, num voo panorâmico. Leve a adrenalina ao limite com aventuras radicais, como paraquedismo sobre o deserto, quadriciclo ou sandboard nas dunas. Reserve um tempo para sentir o clima desta charmosa cidade, com os seus edifícios históricos, museus, galerias comerciais e bar de praia, que ganhou personalidade própria graças ao uso vibrante de cores e ao estilo de vida boémio. Alojamento no Hansa Hotel ou similar em regime de pequeno-almoço.

DIA 10 - SWAKOPMUND / DAMARALAND

Deixando para trás a costa enevoadada, esta manhã seguimos em direção a Damaraland. A viagem leva-nos pela vila mineira de Uis e por Brandberg, a montanha mais alta da Namíbia, com quase 2.600 metros de altitude. De seguida, continuamos a nossa viagem por Damaraland, uma das regiões menos povoadas e geologicamente mais diversificadas de África. Este ambiente rochoso e agreste alberga o esquivo elefante-do-deserto, o rinoceronte negro e diversas espécies de antílopes que vivem livremente. A chegada ao lodge será à tarde, e o resto do dia será livre para que possa desfrutar da atmosfera do local. Alojamento no Ondjamba Hills ou similar em regime de meia-pensão.

DIA 11 - DAMARALAND

Desfrute de um passeio panorâmico matinal pela natureza selvagem da Concessão de Otjimboyo, enquanto seguimos em direção ao Brandberg, a montanha mais alta da Namíbia. Este é o melhor momento para captar a luz perfeita do nascer do sol e observar a última neblina que envolve a montanha. De seguida, continuamos a descer pelo leito seco do rio Ugab, que seguimos de volta para o acampamento. Paramos debaixo de uma das majestosas acácias-camelthorn para um piquenique ligeiro. Durante o passeio ao longo do rio sinuoso, podemos encontrar o esquivo elefante-do-deserto que vagueia pelos leitos secos dos rios de Damaraland, alimentando-se das vagens nutritivas das árvores que ladeiam o rio. Ao chegarmos de volta ao acampamento, teremos tempo suficiente para apreciar a



paisagem ou seguir um dos trilhos. Alojamento no Ondjamba Hills ou similar em regime de meia-pensão.

DIA 12 - DAMARALAND / ETOSHA

Durante as horas mais frescas da manhã, iniciamos o nosso dia repleto de aventuras na companhia de um guia local, que nos leva até Twyfelfontein, Património Mundial da UNESCO onde as comunidades bosquímanas gravaram e pintaram mais de 2.500 imagens há cerca de 6.000 anos! Após uma visita ao Museu Vivo dos Damara, nas proximidades, dirigimo-nos para a Floresta Petrificada - um fenómeno geológico que retrata a criação e a metamorfose da madeira em pedra em algumas das massas de terra mais antigas do planeta. Aqui vemos também a planta Welwitschia mirabilis - a planta do deserto viva mais antiga da Terra. A nossa viagem continua a levar-nos ao paraíso da vida selvagem da Namíbia - o Parque Nacional Etosha. Fazemos o check-in no nosso lodge, localizado na fronteira do Parque Nacional de Etosha, e podemos relaxar depois de um dia cheio de aventuras junto à piscina. Alojamento no Etosha Safari Camp ou similar em regime de meia-pensão.

DIA 13 - ETOSHA

O dia é dedicado exclusivamente à abundante vida selvagem que se encontra no Parque Nacional de Etosha, que rodeia um deserto de sal árido conhecido como Etosha Pan. O parque alberga quatro dos Cinco Grandes: elefante, leão, leopardo e rinoceronte e foi proclamado a primeira área de conservação da Namíbia em 1907 pelo então governador, von Lindequist. Apesar da dimensão do parque, apenas a orla sul da planície salina é acessível aos visitantes. A observação de animais concentra-se principalmente nos poços de água, alguns alimentados por nascentes e outros por poços artesianos, locais ideais para se sentar e observar mais de 114 espécies diferentes de animais ou, para um observador de aves ávido, mais de 340 espécies de aves. Espécies populares de animais selvagens, como girafas, gnus-azuis, zebras-das-planícies e zebras-das-montanhas, hienas, leões, leopardos, o órix e o elande, bem como algumas espécies ameaçadas, como o rinoceronte-negro, o guepardo e o impala-de-carapreta, podem ser encontradas aqui. Uma extensa rede de estradas liga os mais de 30 poços de água, permitindo aos visitantes a oportunidade de um amplo safari para observação da vida selvagem em todo o parque. Alojamento no



Etosha Safari Camp ou similar em regime de meia-pensão.

DIA 14 - ETOSHA

Hoje, o seu guia irá levá-lo novamente para um safari no Parque Nacional de Etosha. Poderá encontrar espécies animais que não tínhamos visto no dia anterior e poderá deparar-se com novas surpresas nos diferentes poços de água visitados. O Etosha Pan domina o parque. Este deserto de sal, quase completamente rodeado pelo parque e limitado por inúmeros poços de água, tem aproximadamente 130 km de comprimento e até 50 km de largura em alguns pontos. Durante os notórios períodos de seca de Etosha, o pântano torna-se um lugar inóspito, ressecado e gretado sob o sol escaldante africano. Diz-se que a observação da vida selvagem é melhor durante a seca, uma vez que os animais se concentram mais perto da água. Mas mesmo na estação das chuvas, o parque continua a ser um refúgio abundante para a vida selvagem. Terá o prazer de testemunhar o renascimento da vida, vendo os poldros, as crias a brincar com os seus pais e os novos arbustos e gramíneas verdes a brotar, criando um agradável oásis verde. À tarde, regressaremos ao nosso lodge, onde desfrutaremos do resto da noite livremente. Alojamento no Sackenheim Guest Farm ou similar em regime de meia-pensão.

DIA 15 - ETOSHA / WINDHOEK / ...

Após o pequeno-almoço, regressaremos pelo centro do país, atravessando a savana arbustiva até chegarmos à capital, situada no coração do país. Se o tempo permitir, poderemos fazer uma paragem no famoso mercado de artesãos de madeira de Okahandja ou no mercado de artesanato na rua principal de Windhoek para comprar as últimas recordações, seguido de transfer para o aeroporto. Formalidades de embarque e início da viagem de regresso a Lisboa via cidade europeia. Noite a bordo.

DIA 16 - ... / LISBOA

Chegada ao aeroporto Humberto Delgado.

